JAいわて平泉デイサービスセンター

もちっこだより 5月号

〈第28号〉

平成　29年　5月　1日発行

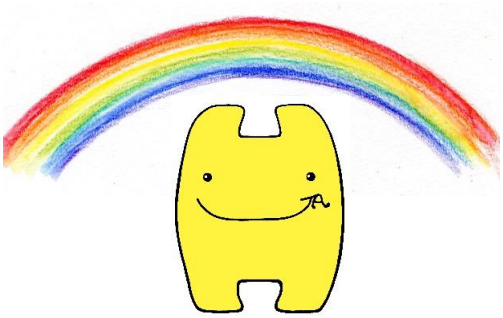

JAいわて平泉のマスコット
「このみん」です。よろしく！

地域密着で、みんなの安心
心のこもった優しい介護

（お花見ドライブ行ってきました。）

次はどこへ、行こうかな？

連絡先　JAいわて平泉

介護福祉センター　もちっこ

〒021-0901　岩手県一関市真柴字原下4-1

電話　0191-31-1538

FAX　0191-23-7157

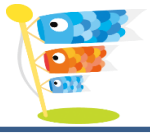

5月の予定

日	曜日	活動・行事	その他
1	月	活動レク	
2	火	遠く飛んでけ	
3	水	『紙飛行機』	
4	木	制作して、飛ばします。	
5	金		
6	土		
7	日		お休み
8	月	創作レク　パート1	
9	火	初夏の壁紙と	
10	水	タペストリー作り	
11	木		
12	金		
13	土		
14	日		お休み
15	月	創作レク　パート2	
16	火	初夏の壁紙と	
17	水	タペストリー作り	
18	木		床屋
19	金		床屋
20	土		床屋
21	日		お休み
22	月	お買い物レク	
23	火	お買い物に	
24	水	お出かけします	誕生会
25	木	避難訓練（買い物レクはお休み）	
26	金		
27	土		
28	日		お休み
29	月	紙相撲　五月場所開催	
30	火	お楽しみに	
31	水		

※　毎週日曜日はお休みです。

5月の誕生者

藤原　ノブ子	様	1　日
佐々木　白	様	4　日
岡本　太己雄	様	17　日
伊藤　清子	様	20　日
千田　光子	様	23　日
小野寺　隆男	様	27　月

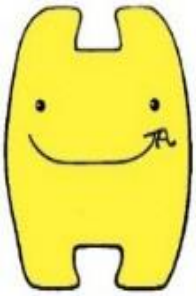

お誕生日
おめでとう
ございます。

〈床屋しませんか？〉

5月 18日（木）
19日（金）
20日（土）
床屋さんが来ます。

【編集後書き】

今年も5月になりました。気温も高くなり暑い日が、続くこともありますので、水分補給を忘れずに、体調管理に気をつけてお過ごしください。

【ご協力・お願い】

食品(飴類も)や貴重品等の持ち込みと利用者間での物や金銭のやり取りはトラブルの原因になりますので、お控えください。

4月の様子

おやつレク 甘酒蒸しパン＆どら焼き

10(月)~15(土) 今回も、おいしく、甘く出来ました。

どら焼き

甘酒
蒸しパン

17(月)～22(土) 活動レク

シュート対決！サッカーゲーム

狙いをつけて、ゴールを決めよう！

高得点で勝負あり！

創作レク

3(月)~8(土)

菜の花と虹

折り紙などで壁紙を作りました。
本物に負けないくらいきれいです。

21(金)~27(木)

お花見ドライブ

行ってきました。
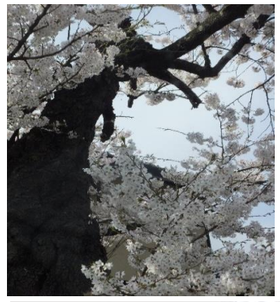
今年もきれいな桜が見れました