JAいわて平泉デイサービスセンター

もちつこだより

第11号

平成　27年　12月　1日発行

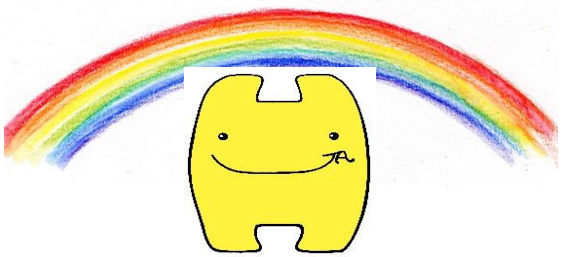

JAいわて平泉のマスコット
「このみん」です。よろしく！

地域密着で、みんなの安心
心のこもった優しい介護

11/2(月)から7(土)までの間に
秋の平泉を見に、ドライブに出掛けました。
少し遅くなったかと思いましたが、まだまだ
きれいな紅葉を楽しむことが出来ました。

連絡先　いわて平泉

介護福祉センター　もちつこ

〒021-0901　岩手県一関市真柴字原下4-1
電話　0191-31-1538
FAX　0191-23-7157

12月の予定

日	曜日	活　動　・行　事	その他
1	火	活動レクリエーション	
2	水	スリッパでねらえ！高得点！	
3	木		
4	金		
5	土		
6	日		お休み
7	月	創作レクリエーション	
8	火		
9	水		
10	木		
11	金		
12	土		
13	日		お休み
14	月	創作レクリエーション	床屋
15	火	お正月の飾り制作	床屋
16	水		床屋
17	木		
18	金		
19	土		
20	日		お休み
21	月	クリスマス会	12月の誕生会
22	火	お楽しみに！	
23	水		
24	木		
25	金		
26	土		
27	日		お休み
28	月	DVD　鑑賞会	
29	火	今年の思い出	
30	水		
31	木	年末年始のお休みは、12/31～1/3までになります	年末のお休み

※　毎週日曜日はお休みです。

〈床屋しませんか？〉

12月14日（月）
15日（火）
16日（水）
床屋さんが来ます。希望の方は、連絡お待ちしています。

【年末年始の営業のお知らせ】

27年12月30日（水）通常営業
31日（木）　休　み
～
28年　1月3日（日）　休　み
1月4日（月）通常営業

【編集後書き】

今年もあと12月だけになりました
寒さも厳しくなっております。
体調管理に気をつけて、良い新年を迎えましょう。

【ご協力・お願い】

食品や貴重品等の持ち込みと、利用者間での金銭のやり取りは、トラブルの原因になりますので、お控えください

11月の様子

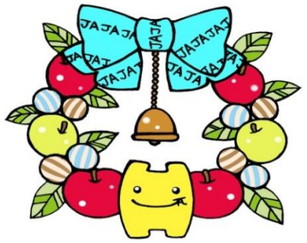

餃子の皮でバナナチョコパイ？
11／23（月）～28（土）

チョコとマシュマロとバナナを餃子の皮に包んで焼きました。餃子かな？デザートかな？とてもおいしいおやつの出来上がりです。

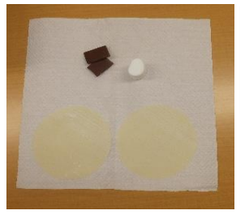

活動レクリエーション コロコロ！バイキング
11／16（月）～21（土）

チームワークが大事なゲーム、ボールが穴に落ちないように左右に揺らし狙った点数の箱に入れ、得点を競うゲームです。熱戦が続きました

クリスマスの準備、はじめました
11／9（月）～14（土）

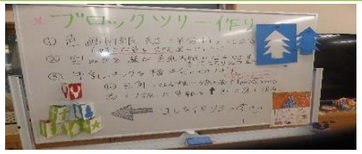

今年の最後の創作レクはやはり、クリスマス！牛乳パックを利用してブロックツリーを制作、とても大きなツリーの完成！

今年の創作作品
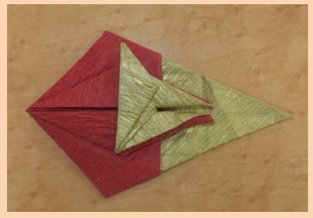
今年もたくさんの作品を制作致しました。作品で、今年一年を振り返りましょう