

大地のめぐみを未来へつなぐ

JAIわて平泉 広報誌

KOSHERU

2019. **9** 長月



No.67

こしえる



組合員・利用者の皆様

お詫び

日頃から、JA 事業につきましては格別のご高配を賜り、厚く御礼申し上げます。

さて、今般新聞報道もされましたとおり、一関有機肥料センターにおける産業廃棄物処分業の更新を岩手県へ申請した際に、当組合役員の一人が廃棄物処理法に関連する欠格要件に抵触する事由が発覚し、一関有機肥料センターでの牛のふん尿の受入及び攪拌作業による製品化ができなくなる許可取消処分となりました。

この許可取消で、利用者である畜産農家の方々を始め、組合員の皆様には多大なご迷惑と心配をおかけしましたことに、衷心よりお詫び申し上げます。

今後は、一関市直営で従来どおりの受入から販売までを行えるように対応いただけるということですので、ご理解賜りますようお願い申し上げます。

この事案をもとに、JA いわて平泉としては再発防止策を決定し、綱紀の肅正、内部管理体制のより一層の強化を図り、信頼の回復のため役職員一同、誠心誠意取り組んでまいります。

重ねてお詫び申し上げますとともに、今後ともご支援ご支持をお願い申し上げます。

いわて平泉農業協同組合
代表理事組合長 佐藤 鉦一



ちば まなか
千葉 愛叶ちゃん(6)
黄海小学校1年

算数の勉強を頑張る愛叶ちゃん。大きくなったらケーキを作る人になるのが夢です。

◎なかよしKid's さとう そら
佐藤 光空くん(7) ⑤ 黄海小学校1年
図工の勉強が好きな光空くん。将来の夢はモトクロス選手になることです。



◎だいすきなひと
父の**大さん**。4人きょうだいのしっかり者のお姉ちゃん。「健康で元氣よく、好きなことを見つけて頑張ってほしい」と目を細めます。

今月の表紙撮影場所はここ!

散歩日和



● 黄海小学校
(藤沢町黄海)

黄海小学校は、「心身ともに健康で、自主的精神に満ちた人間性豊かな児童の育成」を教育目標に掲げ、「よく考える子ども」「助け合う子ども」「たかましい子ども」を目指す子どもの姿として教育活動を行っています。豆腐作りや稲作体験など、地域で学び、地域で生きる力を育てることを大切にしています。



住所：一関市藤沢町黄海字天堤 11-1



「収穫祭」

黄海小学校5年生が取り組んでいる稲作体験で収穫した米を使って、収穫祭を開催しています。PTAや老人クラブの皆さまのご指導・ご協力のもと、バイキング形式でさまざまな種類の餅を振る舞い、豊作を祝うと共に、地域の方々に感謝の気持ちを表します。

CONTENTS

2019 9 No.67

自己改革 実践中!

FMあすも JA番組 「そ〜じゃ*い〜じゃ」 毎週金曜日 お昼 12 時 40 分〜 絶賛放送中!

散歩日和「黄海小学校(藤沢町黄海)」	2
特集1 消費税の軽減税率制度が、10月1日始まります!	4
特集2 第6回JAいわて平泉 青年部立て看板コンクール	7
エリアニュース「さわやかな高原の香りを届けます」 他	10
こしえるびと「佐々木 善子さん(花泉町油島)」	12
営農セレクト「秋の農作業安全月間」 他	14
発信!情報ぶらざ ・あくりジャーナル 他	16
インフォメーション「一関地方くだもの祭りを開催」 他	18
旬彩の恵み	
・あなたもチャレンジ!家庭菜園「ニンニク」	20
・こしえる母さんの大地の恵み de クッキング「がんづき」	21
こしえるひろば	
・キラリ「小野寺 柚月さん(千厩町千厩)」	22
・夫婦二人三脚「菅原 昭一さん・きく子さん夫婦(大東町猿沢)」	22
もぐもぐ「ブドウ・ナシ・モモがそろえば♪」	24

○消費税の「軽減税率制度」とは

消費税の軽減税率制度は、軽減税率対象品目について税率を8%にするというものです。軽減税率対象品目は、飲食物品および定期購読契約締結された週2回以上発行される新聞です。ただし、飲食物品のうち酒類および外食サービスを伴う物については、軽減税率は適用されません。

農家を取り扱う農産物や付随サービスに対する主な軽減税率対象品目と標準税率品目は次の通りです。

軽減税率の対象となる飲食物品の範囲



※一定の要件を満たす一体資産は、飲食物品として軽減税率の対象となります。

一体資産の取り扱い

「一体資産」とは、おもちゃ付きのお菓子のよう、食品と食品以外の資産があらかじめ一体となっているもので、一体となっている資産に係る価格のみが表示されているものをいいます。一体資産のうち、**税抜価格が1万円以上で、食品の価格の占める割合が2/3以上**の場合、全体が軽減税率の対象（それ以外は全体が標準税率の対象）となります。

ポイント1 軽減税率が適用される取引かどうかの判定は、飲食物品を提供される時点で決まります。

ポイント2 酒類、医薬品、医薬部外品、再生医療等製品は、「飲食物品」から除かれます。

消費税の軽減税率制度が、 10月1日始まります！

2019年10月実施予定の消費税10%への引き上げにともない、「軽減税率制度」が導入されます。制度の内容についてご紹介します。

○消費税の概要と今後の改正スケジュール

消費税（地方消費税含む、以下同じ）とは、物の売買やサービスの提供など「取引」にかかる税金です。なお、「土地の譲渡、貸し付け」「有価証券等の譲渡等」「住宅の貸し付け」などの取引は非課税になっています。消費税を負担するのは消費者ですが納税は事業者が行います。ただし、原則として、前々期（個人事業者は前々年）の課税売上が1000万円以下の小規模事業者に関しては消費税の納税義務が免除されています。

消費税の納税額は、原則として売り上げの際に預かった消費税額から、仕入れの際に支払った消費税額を控除（仕入税額控除）した金額となります。消費税率は2019年9月30日までは8%（うち地方消費税率1.7%）ですが、同年10月1日からは、消費税率が10%（うち地方消費税率2.2%）に引き上げられるとともに「軽減税率制度」が導入されます。また、2019年10月1日から23年9月30日までの暫定的措置として「区分記載請求書等保存方式」が導入されます。これは、23年から導入される「適格請求書等保存方式」の経過措置という位置付けになります。

図1 消費税改正スケジュール

「適格請求書等保存方式」においては、発行する請求書に登録番号を記入する必要があります。この登録受付は2021年10月1日以降になります

	2019年10月	2021年10月	2023年10月	2026年10月	2029年10月
消費税率	8% (国6.3%、地方1.7%)	標準税率 10% (国7.8%、地方2.2%) 軽減税率 (飲食物品など) 8% (国6.24%、地方1.76%)			
仕入税額控除要件	請求書保存方式 ※免税事業者からの仕入税額控除可	区分記載請求書等保存方式 ※免税事業者からの仕入税額控除可	適格請求書等保存方式 (インボイス方式) ※免税事業者からの仕入税額控除不可	免税事業者からの課税仕入に係る経過措置 80%控除	50%控除
事業者登録				適格請求書発行事業者 申請受付・登録開始	

投票者の中から 抽選で りんごジュース プレゼント！

JAいわて平泉各青年部では、毎年立て看板作りに取り組んでいます。農業の大切さや素晴らしさ、農業と食の関わりによる食の大切さを農業関係者や地域住民、消費者など多くの人たちにアピールしています。作品テーマやデザインを部員みんなで考えて製作することにより、部員自身が農業や食の在り方を見つめ直し、部員同士の交流と絆を深めています。今年は10点の力作が集まりました。「いいね!」と感じた看板に投票をお願いします。

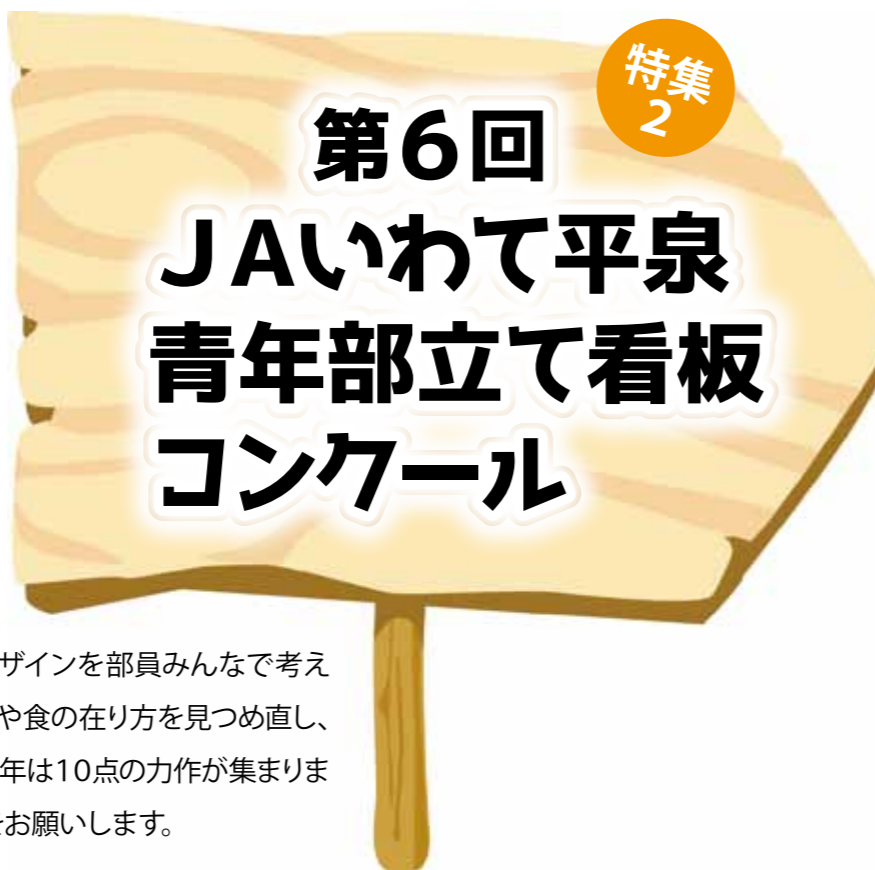

○JA取り引きに関連する軽減税率のあれこれ

野菜や果樹は食品だから軽減税率8%の対象だけど、花きや養蚕は標準税率の10%になるね。

枝肉は食品だから軽減税率8%の対象になるね。
牛皮は、カバンなどの材料になるから標準税率の10%だね。

食用米は食品だから軽減税率8%の対象になるね。
飼料用米は食品ではないので標準税率の10%になるよ。

生乳は食品だから軽減税率8%の対象だね。

農畜産物の生産や出荷等に係る経費は10%だよ。

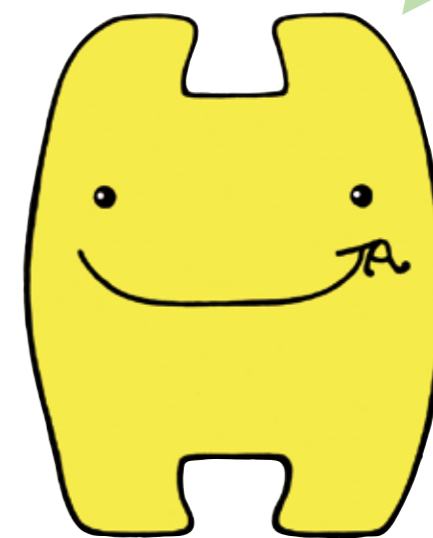

詳しくは、国税庁のホームページでご確認いただくか、国税庁消費税軽減税率電話相談センター（☎0120-205-553、午前9時から午後5時（土日祝除く））へお問い合わせください。

② 平泉青年部

黄金の里の野菜を食べよう

設置場所：JA平泉農機センター向かい
作品の主旨：世界遺産だけでなくおいしい農産物があることをJAから全国に発信します。



① 室根青年部

安全と安心のおいしさを『令和』もおとどけ!!



作品の主旨：地元産の美味しい野菜を「令和」も変わらず皆さんにお届けします！

設置場所：構造改善センター（JA室根営農経済センター隣）

クレジットカードによるキャッシュレス決済を導入します

JAでは、10月1日の消費税率10%への引き上げに伴い、キャッシュレス決済の導入準備を進めています。導入予定日は、10月1日（火）です。

特典

クレジットカード
決済金額の
2%または5%を還元
(令和2年6月末まで)

導入店舗

土日営業対応店
一関地域資材センター
花泉営農経済センター
千厩営農経済センター
大東営農経済センター

※利用に際しては上記へお問い合わせください。

⑩ 花泉青年部金沢支部
守るべき農がここにある!



作品の主旨: どれだけ社会が変わっていても、守るべき地域の農業があると思います。花泉町の農産物を集めて、力強く立ち向かうロボットをデザインしました。

設置場所: JA花泉支店

⑨ 藤沢青年部
映えるね!岩手の野菜



作品の主旨: 岩手の野菜のアピールと「インスタ映え」から文字を取って若い人にも目を向けてもらえる看板を製作しました。

設置場所: JA藤沢営農経済センター

④ 千厩青年部
NOGYO 2020



作品の主旨: 私たちは、日本の農業を応援しています!!

設置場所: JA千厩営農経済センター

③ 大東青年部
農業やろう!



作品の主旨: 農業に興味を持ってくれる仲間を増やしたいとの思いを表現しました。

設置場所: JA大東営農経済センター

皆さまが「いいね!」と感じた看板に投票をお願いします!

【投票方法】

- ・下記基準に合うと思うものを重複しないように1作品ずつ選んで投票してください。
 - 最優秀賞 …………… 作品の主旨がはっきりと伝わり、仕上がりが美しいもの。
 - デザイン賞 …………… 作品のデザインが最もバランス良く形成され美しいもの。
 - アイデア賞 …………… 作品のデザインが創意工夫、アイデアに満ち溢れているもの。
 - 努力賞 …………… 細かいところまで一生懸命作製された様子、手作り感が伝わるもの。

・投票は、下記方法で行うことができます。

- ①各JAまつり …………… 会場に用意している所定の用紙に記入して投票。
- ②広報誌「こしえる」 …… 投票先は本誌23ページの宛先に郵便または FAX、Eメールで投票。
- ③青年部 Facebook …… JAいわて平泉青年部協議会公式 Facebook ページにメッセージを送信して投票 (メッセージには住所、氏名、連絡先を記載願います)。

JAいわて平泉青年部 検索

※ 投票は1人1回でお願いします。また、ご応募いただいた個人情報は、当選者のプレゼント発送に利用させていただく以外に利用することはありません。

【投票期間】 令和元年9月2日(月)～11月3日(日)

【賞品】 りんごジュース1ケース(30缶入) 10名様

【当選発表】 投票いただいた方の中から厳正な抽選の上、当選者を決定します。当選の発表については賞品の発送をもって代えさせていただきます。

皆さまからの投票をお待ちしております!

お問い合わせ JAくらしの活動課 ☎ 23-3009 (担当:千葉)

⑥ 川崎青年部
この先ずっと農作業中
“おいしいもの作ってます!”



作品の主旨: これから先もずっと農業をやっていくという川崎青年部員の決意を表しました。

設置場所: JA川崎営農経済センター

⑤ 一関青年部中里支部
ONE RICE

作品の主旨: 一つ一つのお米に思いを込めて作っています。おいしいお米を皆さんに味わってもらえるよう、そして今年の豊作を願いながら作製しました。

設置場所: なかよしまいガーデン(第1遊水地内)

⑧ 一関青年部相川支部
地域の米を守るわれら



作品の主旨: 人々の命と暮らし、家族や地域の絆をつないできた米作りの大切さを表しました。

設置場所: 舞川駐在所隣

⑦ 東山青年部
農業の担い手参上!



作品の主旨: 農業の未来は俺たち盟友に任せろ!という熱い思いを表現しました。

設置場所: JA東山営農経済センター



ピーマン中間検討会で視察研修

JAピーマン部会は8月23日、中間検討会に合わせて圃場研修会を開きました。圃場を視察し生育状況や肥培管理を確認しました。



早めの収穫を

JAりんご部会は8月23日、早生収穫指導会を開きました。早生品種は収穫期に入ったら早く収穫することなどを指導しました。



収穫適期を逃さないで

JA果樹部会梨専門部は8月22日、梨出荷目揃会を開き、収穫時と出荷時の注意事項や品種ごとの搬入期間などを確認しました。



暑い夏はビールで乾杯

JA一関青年部中里支部は7月27日、生ビール大会をJAの旧中里支店駐車場で開きました。中里鶏舞踊隊の舞などで盛り上がりました。



米寿祝いのそば殻枕進呈

JAハートフル花泉支部は会員30人が手作りしたそば殻入りの「手作り健康枕」を8月22日、花泉総合福祉センターを訪問し進呈しました。



くるくる踊り大パレードに参加

一関夏まつりくるくる踊り大パレードが8月3日に行われ、JA女性部とJA役職員約70人が参加し手踊りを披露。管内産の花をプレゼントしPRしました。



管内産のトマトでビールを醸造

世嬉の一酒造(株)は管内産のトマトを使った新商品トマトビール「真っ赤なトマト〜トマトエール〜」の仕込みを行い、全国地ビールフェスティバルin一関で販売しました。



ジャガイモを収穫体験

JA女性部川崎中央支部は7月29日、あぐりキッズを開き、小・中学生がジャガイモと枝豆の収穫体験をしました。



各地域でヘリ防除実施

8月上旬から中旬にかけて各地域では、ラジコンヘリコプターによるカメムシ防除を行いました。



「みんなのほいくえん」がJA組合長賞に

縄文の炎・藤沢野焼祭2019が8月10、11の両日行われ、新沼保育園(藤沢)の共同作品「みんなのほいくえん」がJA組合長賞に選ばれました。



地域農業を維持していくために

JAは8月21日、集落営農組織法人化研修会を開きました。広島大学の小林元助教が「集落営農組織の設立と農地の守り方」と題して講演を行いました。



「いわて南牛ネギ塩餅」が大人気

花泉夏まつり「日本一のもちつき大会」が8月4日行われ、JA役職員チームが参加しました。「いわて南牛ネギ塩餅」「冷製桜餅」「あんこ餅」を振る舞いました。



キュウリの選果を見学

施設見学で地域農業を学ぶ

ちゃぐりんキッズフェスタ

2019ちゃぐりんキッズフェスタが8月7日、北部農業技術開発センターとJA東部園芸センターで行われました。管内で生産された野菜の集荷場や選果の様子を見学し、地域農業を学びました。いわて平泉米でオリジナルおむすびを握り、一関産野菜といわて南牛の焼き肉で地元食材を味わいました。ちゃぐりん記事活用では牛乳パックで工作を楽しみました。



トラックに積み込みをする生産者と同実行委員ら

さわやかな高原の香りを届けます

一関ふるさと便出発

一関市とJAで構成する一関ふるさと便事業実行委員会は8月1日、一関・花のふるさと便出発式を開きました。事前に申し込みを受けたJA管内で生産されたリンゴやジュースなどを全国に発送し、さわやかな高原の香りを届けました。同実行委員会副会長でJAの佐藤鉦一組合長は「一関のファンが全国にいることを改めて認識し、一関の産地化に向けて取り組みたい」と話しました。

園芸だよ!全員集合

JAでは園芸だよ!全員集合を8月18日に行き、管内の圃場を現地見学しました。15人が参加し生産者の声を聞き、今後の農業従事者として役立ちます。



情報共有で今後の管理に意欲

JAトマト部会は8月20、22の両日、管内の生産者5会場で現地座談会を開き、生育状況を確認しながら今後の安定出荷に向け栽培管理を確認しました。



いわて南牛枝肉共励会

第11回いわて南牛枝肉共励会出発式が7月27日に行われ、36頭を出品しました。30日の共励会では名誉賞に佐々木信行さん(花泉)が輝きました。

市場や関係者と連携し安定出荷へ

JAは8月9日、令和元年度リンゴ・梨販売対策会議を開き、市場関係者と販売状況などを協議しました。長期安定出荷で信頼と販売拡大を図ります。





PROFILE

佐々木 善子さん (78)
Yasuko Sasaki
花泉町油島

1941年北朝鮮平壤生まれ。64年父の転勤で盛岡市に移り、郵便局などの電話交換手として働く。66年に結婚し、69年夫の実家である現在の一関市花泉町に転居した。93年出前餅つき隊を結成しもち食文化の普及活動を始め、2000年農家レストラン夢みる老止の館をオープンした。夫と二人暮らし。

もち食文化を守り続けたい

花泉町油島 佐々木 善子さん

黄金の郷
こしえるびと

つむぐストーリー vol.62

高い志のもと、日々“キラリ”と光る活動をしている人たちがいる。“黄金の郷”いわて平泉を支える、魅力溢れる“こしえるびと”のメッセージをシリーズで紹介していく。

農家レストランを始める

手入れの行き届いた日本庭園の奥に、築200年の屋敷を活用して佐々木善子さんが営む農家レストラン「夢見る老止の館」がある。敷地内には蔵や茶室も昔と変わらぬ風格でたたくみ、訪れる人の目を引いている。

嫁いだ当時は古い家が「寒くて嫌でたまらなかつた」という善子さんだが、年を重ねることに「この家をみんなに見てもらいたい」と思うようになり、農家レストランを始めることを決めた。アグリビジネス講座などを受け、農家レストランを開くために必要な資格取得に取り組み、必要と思えば何にでも挑戦。夫の協力で母屋や庭を整え、2000年8月念願のオープンを果たした。

手を掛けたおもてなし

農家レストランで食べられるのは、「この土地の物を食べてもらいたい」と善子さんがこだわった「山菜膳・餅膳セット」。山菜膳

には地元旬の食材と山菜の料理、餅膳にはあんこ、エビの店定番2種を含む計4種類の餅とお吸い物を並べる。天ぷらを付けることもできる。

山菜は善子さんや家族が採り、下ごしらえをして保存しておく。幼い頃に親から教わった山菜の知識を、家族ぐるみで作業することによって孫たちへと伝えていく。餅に使うもち米は自家栽培。昔のものを生かし、自分で作れるものは手作りしながら、手を掛けて五感を刺激する空間づくりに努め、満足感と安らぎを提供している。

餅の普及から継承へ

花泉地区に伝わるもち食文化を多くの人に知ってもらいたいと、農家レストランより先に始めたのが「出前餅つき隊」。1993年の結成以来、結婚式や県内外のイベント等で餅つきを披露し、ついた餅を振る舞いながら餅食の普及に努めてきた。海外で餅つきを披露した経験もある。地道な活動

を続けるうちに、「各地に花泉の餅の味を覚えてくれている人がいる」と手ごたえを感じており、「学生の時に餅を食べた人が社会人になって会社の行事に呼んでくれたのがうれしかった」と笑顔を浮かべる。

「これからは継承していくことに力を入れない」と善子さん。文化を守るには伝える人が必要だが、今年から息子が協力してくれるようになり、心強く感じている。「仲間を集めて、伝えていってほしい」と期待している。

——花泉のもち食文化を各地に広げてきた。これからは、文化を絶やすことなく後世に伝えていきたい。



私の一品



ブラウス

型を取るところから全て手作りしています。世界に一つしかない、自分のお気に入りの洋服やバックなどを作っている時間は楽しく、時間が経つのを忘れてしまいます。

生産資材
ひろば

9月15日(日)～10月31日(木)までの
営農経済センター・出張所購買部門の
営業時間のお知らせ

事業所	電話番号	営業時間	
		平日	土日・祝日
一関地域資材センター	23-2266	午前8時30分～午後6時	午前8時30分～午後4時30分
花泉営農経済センター	82-3939		
千厩営農経済センター	52-5082		
大東営農経済センター	75-3310		
藤沢営農経済センター	63-2331		
東山営農経済センター	47-2327		営業なし
室根営農経済センター	64-2221		
川崎営農経済センター	43-3143		
平泉営農経済センター	46-2314		
厳美出張所	29-2981		
永井出張所	84-2224	午前8時30分～午後4時30分	

岩手県版GAPの
認証取得を目指して



GAPへの理解を深める生産者

J A 「金色の風」栽培研究会で県版GAPの認証取得を目指す生産者を対象に8月22日、県版GAP研修会を開きました。講師を一関農業改良普及センターの佐藤拓也農業普及員が務め、GAPの概要を確認し県版GAPチェックシートの記入を行いました。11月頃に農場への指導と監査を行い、12月頃の審査を予定しています。

GAPへの取り組みは経営状況を把握し見直しができることや、農場を整備することで農業者が安全に作業することができる他、消費者へ安全安心な米を届けることにつながります。

来年は、原料の受け入れから最終製品までの各工程で、危害の防止につながる特に重要な工程を継続的に監視・記録する工程管理システム「HACCP」が義務化されます。産地でもGAPを通じて安心安全で信頼される米作りに取り組んでいきます。

秋の農作業安全月間

9月15日～11月15日

〈令和元年度岩手県農作業安全運動スローガン〉

夕暮れ時 もう少しと 思う心にブレーキを

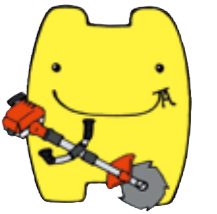

いよいよ秋の繁忙期を迎えますが、農作業事故が多くなる時期でもあります。近年、管内においても大きな農作業事故が発生しております。一人一人が安全意識を持ち、農作業安全を心掛けましょう。

・機械作業は2人以上で!

事故発生時すぐに対処できるよう2人以上で作業しましょう。
※機械作業による死亡事故の過半数が1人での作業です。

・機械点検時には必ずエンジンをストップ!

コンバインや刈払い機など、刃物や回転部のある機械の点検は危険を伴います。点検時は必ずエンジンを止め、ケガのリスクを下げましょう。

・安全対策を行いましょ!

トラクターの安全フレームやシートベルト、保護メガネやヘルメットなど作業に応じて適切な安全対策を行いましょ!

～もしもの場合に備えて労災保険特別加入制度のすすめ～

労災保険は、労働者の業務災害(負傷、死亡など)に対して保険給付を行う公的制度です。治療費の負担、休業補償の給付など充実した制度となっています。万一の場合に備えて加入をご検討ください。

○概算保険料(9月加入、基礎月額5,000円の例)

加入区分	合計(保険料+事務費)
特定農作業	11,552円
指定農業機械作業	4,273円

※加入期間は令和元年9月～令和2年3月末日まで

お問い合わせ・お申し込み J A各営農経済センターまたは営農振興課(☎34-4001)

こんにちは、
指導員です。

千厩営農経済センター
営農指導・青色申告 担当

伊藤 武

水稻育苗センターや米倉庫業務、稲作部会、青色申告相談業務を担当しています。組合員の皆さんとの対話を大切に、対応していきたいと思っています。



和牛枝肉販売成績

令和元年8月

JA	格付	雌			去勢			上物率 (格付4等級以上)
		枝重(kg)	単価(円)	販売額(円)	枝重(kg)	単価(円)	販売額(円)	
いわて平泉販売分	5等級	426	2,498	1,063,832	475	2,372	1,126,765	84.8%
	4等級	407	2,114	861,333	509	2,184	1,112,117	
	3等級	428	2,095	896,760	483	2,061	995,604	

販売頭数33頭

※枝重、単価、販売額は平均値

JAいわて平泉集荷月間最高販売牛 血統紹介

*雌の部 晴奈×安福久×茂勝米 A5 462kg 2,646円

*去勢の部 第1花藤×平茂勝×福桜 A5 540kg 2,445円



県南子牛市場 8月8日

※黄色の網掛けはベスト1の支部。(単位:円、ただし高値・安値は千円)税込みです。

支部	雌				去勢				合計		
	頭数	高値	安値	平均価格	頭数	高値	安値	平均価格	頭数	平均価格	前回比(%)
一関	20	963	615	745,146	12	1,001	627	844,020	32	782,224	108.7%
花泉	35	920	504	702,432	22	1,179	314	783,147	57	733,585	93.4%
平泉	5	700	598	663,552	9	944	719	843,120	14	778,989	102.7%
千厩	18	734	535	661,620	23	875	529	735,809	41	703,238	97.4%
藤沢	4	744	671	692,010	6	968	713	821,520	10	769,716	97.1%
大東	9	881	605	712,560	25	1,080	632	829,872	34	798,819	106.6%
東山	9	873	637	714,480	7	935	645	793,491	16	749,048	92.2%
室根	6	812	670	744,300	11	918	604	780,153	17	767,499	103.4%
川崎	1	557	557	557,280	2	931	914	922,320	3	800,640	118.9%
合計・平均	107	963	504	704,200	117	1,179	314	799,366	224	753,908	100.0%

8月市場の
最高販売額の血統構成

雌 父: 美国桜
母の父: 百合茂
祖母の父: 安福久
(一関)
去勢 父: 勝早桜5
母の父: 安福久
祖母の父: 安糸福
(花泉)

地域のおまつりを盛り上げ



女性部
通信

息の合った踊りを披露

JA女性部一関中央支部は8月4日、一関夏まつりくるくる踊り大パレードにJA役職員と参加し、「くるくる音頭」と「須川節」の曲に合わせ息の合った踊りを披露しました。女性部は創意工夫を凝らした素晴らしい踊りで祭りを盛り上げたとして表彰されました。熊谷和子支部長は「初めての受賞でうれしい。この勢いで女性部活動も活発に頑張りたい」とほほ笑みましました。

来年こそ優勝目指して頑張ろう！



青年部
通信

一丸となって戦ったJA青年部協議会チーム

第9回JA岩手県青年ソフトボール大会が7月27日、石鳥谷ふれあい運動公園で開催され、県内JAグループ12チームが参加し熱戦を繰り広げました。当JA青年部協議会はJA新しいわて、JAいわて花巻と対戦し結果は2敗となりましたが、盟友が2本のホームランを放つなど好試合を展開。参加した盟友は「来年こそ優勝して祝杯！」と意気込んでいました。

くらしのヒント! JA事業Q&A

Q 「建物更生共済むてきプラス」の特徴は？

- A** 火災や地震はもちろん、台風やゲリラ豪雨などの自然災害に備え、保障内容がさらに充実しました。
- ポイント①** 「実損てん補方式」という支払方法が導入され損害の額をしっかりとカバー！小さな損害でも安心です。
- ポイント②** 水災時の保障が充実！「臨時費用共済金」「特別費用共済金」をお支払いします。
- ポイント③** 同一敷地内の付属建物、工作物（門・塀、カーポート等）を自動保障します。

さらに、平成31年4月より、水道管の凍結による損害等も手厚く保障します。現在ご加入されている建物更生共済の保障点検も行ってありますので、お気軽にJA各支店のLA（ライフアドバイザー）にご相談ください。



大東支店 LA
菅原 美穂

あぐりジャーナル

“つくる”をテーマにJA役員が
思いを綴ります



理事
佐藤 一則
(一関)

皆さまの期待・要望に 応えていくJAに

待ちに待った実りの秋を迎えています。「国産米が安全供給されるために必要なこと」という講演を聞く機会があり、結びに「日本農業の基盤である家族農業経営を応援する」と話されていました。グローバルな話ですが、国連では日本を含む104カ国の賛成を得て2019年から28年を「家族農業の10年」に指定し、小規模農業への支援を呼び掛けました。家族農業は、日本では97.6%、米国では98.7%であるとされています。家族農業は効率が悪く、生産性が低いと思われられており、家族農業支援はほとんど聞かれません。また、公的補助制度は、規模拡大という条件が付いているのがほとんどです。家族農業支援はなくてはなりませんし、助け合い、支え合うというJAの伝統がより生きてくると考えています。さて、今回の支店再編によって、たくさんご不便をかけていることは間違いのないと思います。これまで以上に組合員皆さまの期待・要望に応えていくJAであるべき、そうでなければならぬと自問自答しています。

ケアコンシェルジュ

夏といえば!?

いわいの丘夏祭りにぎやかに!

魚釣りやくじ引き、的あて、輪投げの屋台で楽しんだ後は、職員と一緒に盆踊りとスイカ割りを楽しみました。



真柴三社連の子供供養で
ワッショイ!



もちっこ夏祭りの思い出は、
わたあめ、ハワイアンダンス♪



JAデイサービスセンター
いわいの丘
〒029-0803
一関市千厩町千厩字境田 153-12
TEL 0191-52-5668

JAデイサービスセンター
もぐっ
〒021-0901
一関市真柴字原下 4-1
TEL 0191-31-1538

職員を紹介します

今月の
あんぎや!
行脚

こんにちは
大東支店

です。



皆さまに親しまれる支店を

支店再編により大東地域の支店が一つになりました。ご不便を感じさせないようお客様目線での対応を心掛け、より良いサービスの提供に努めていきます。



- | | | | | | | | | |
|---------------|----------------|---------------|----------------|---------------|----------------|----------------|---------------|---------------|
| 共済渉外
高橋 康宏 | 共済渉外
金野 広祥 | 支店長
及川 瑛洋 | 支店長
八島 恵介 | 副支店長
伊東 到 | 信用渉外
佐藤 洋人 | 支店長代理
時田 道明 | 共済渉外
藤本 優樹 | 共済渉外
佐藤 好敬 |
| 副支店長
三浦 真紀 | 支店長代理
加藤 文枝 | 共済渉外
菅原 美香 | 支店長代理
小野寺由紀 | 千葉 千恵 | 信用渉外
皆上 宏美 | 鈴木 幸恵 | 勝部 栄子 | 千葉 優子 |
| 共済渉外
菅原 美穂 | 共済渉外
小野寺美紀 | 共済渉外
伊東 智恵 | 信用渉外
及川 祐子 | 信用渉外
佐藤 侑美 | 共済渉外
山本 こそえ | 佐藤 茜 | | |



ぼたもち・おはぎって?

- ・春……牡丹餅ぼたもち
春の彼岸に、神仏や先祖への供物とされた小豆あんの様子を、牡丹の花に見立てたことからの呼称。
- ・秋……御萩おはぎ
牡丹餅と同じく、小豆あんの様子を秋の彼岸の時期に咲く、萩の花に見立てたことからの呼称。

季節によって、その呼び方が変わるのには、日本人の豊かな心の表れといえるでしょう。

秋の彼岸になると、 咲き乱れる彼岸花

燃えるような真紅の花は目をみはるものがあります。彼岸花の球根に毒性があるということに関係があるようです。毒によりミミズが生息せず、ミミズを餌とするモグラも近寄らないとか。救荒作物として役割を果たしたそうです。
稲作伝来とともに日本の各地に広がりました。

JAいわて平泉 合併5周年記念

JAでは、合併5周年記念旅行の参加者を募集しています。皆さまの参加をお待ちしています。

熊野古道と南紀 3日間の旅



日時 令和2年1月26日(日)～28日(火)
 旅行代金 大人お一人様 88,000円(税込)
 募集人数 35人
 募集締め切り 11月15日(金)

シンガポール 5日間



日時 令和2年2月19日(水)～23日(日)
 旅行代金 大人お一人様 240,000円(税込)
 募集人数 40人
 募集締め切り 11月15日(金)

お問い合わせ JA旅行センター ☎47-3599

ATMなどのサービス一時休止のお知らせ

ご不便をおかけしますが、何とぞご理解とご協力を賜りますようお願い申し上げます。

休止させていただく日

	2019 9/21(土)	2019 10/19(土)
県外JA他金融機関等	終日休止	終日休止
県内JA	利用可能	利用可能 21:00～休止

- ◎ 県外JAや他の金融機関等を介するお取引につきましては、終日休止となります。
- ◎ 県内JA間でのお取引につきましては、10/19(土)の21時以降を除き、通常の土曜日どおりご利用いただけます。
- ◎ JA・店舗・ATM・提携金融機関によっては、ご利用可能日、ご利用可能時間およびご利用可能サービスが異なるため、上記スケジュール以外にもサービスをご利用いただけない場合がございます。詳しくは、JA窓口・ホームページ等でご確認ください。

休止させていただくサービス

ATM (コンビニ等含む)
 JAネットバンク
 デビットカードサービス

JAいわて平泉 理事会だより

次の事項について審議され、原案通り可決されました。

第9回 8月4日開催
 ▶役員補欠選任

第10回 8月26日開催
 ▶日銀による被災地金融機関を支援するための資金供給オペレーションに基づく資金借入
 ▶「一関有機肥料センター不祥事件」の行政庁報告
 ▶利益相反取引の承認

職員動き(カッコは前所属部署)
 【8月19日付】異動
 平泉支店 菅野恵(花泉支店)
 【8月30日付】退職
 菅原拓真(東部配送センター)

お詫びと訂正
 8月号22ページ掲載キラリの氏名に誤りがございました。正しくは「菊池朋映さん」でした。お詫び申し上げます。



葬祭に関するご相談に
 随時対応しております。
 お気軽にご相談ください。

やすらぎホールいちのせき
 ☎32-1140
 やすらぎホールせんまや
 ☎52-5943

ATM移設のお知らせ

次の日程でATMを移設いたします。ご確認の上、ご利用をお願いいたします。

奥玉	大原	一関	店舗名
10/18 (金)	10/11 (金)	9/6 (金)	移設日
千厩町奥玉字中日向201・10	JA旧奥玉支店敷地内	JA旧一関支店向い	場所
	JA旧大東町大原字榎ノ沢23・1	一関市上大槻街3・93	
	サンデーホームマート 大東店様駐車場内		

※営業時間に変更はございません

一関地方くだもの祭りを開催



今年もくだもの祭りを開催！一関市・平泉町で生産された旬の果物をPR・販売します。会場では楽しいイベントもたくさん用意して、皆さまのお越しをお待ちしております。



昨年の模様

- ◇ 日時 9月21日(土)、22日(日) 午前10時～午後4時
- ◇ 場所 いわて生活協同組合 コープ一関COLZA(コルザ) (一関市石畑3-1)
- ◇ 内容 販売(リンゴ、ナシ、ブドウ) イベント(リンゴ重さクイズ、一関地方くだものクイズなど)
- ◇ 主催 一関地方農林業振興協議会

お問い合わせ 一関市農政課 ☎21-8427

農業者年金制度説明会を開催します

農業者年金は、自営農業に従事する個人で①国民年金第1号被保険者②年間60日以上農業に従事③60歳未満の方であれば、誰でも加入できる年金制度です。下記の日程で制度についての説明会を開催しますので、お気軽にご参加ください。

一関市 日時 10月26日(土) 午前9時30分～午後4時
 27日(日) 午前9時30分～午後3時
 場所 一関市総合体育館

平泉町 日時 10月30日(水) 午前10時～正午
 場所 平泉町役場202会議室

その他 参加を希望する方はあらかじめ、参加地域の農業委員会に電話してください。

お問い合わせ・お申し込み 一関市農業委員会 ☎21-8692
 平泉町農業委員会 ☎46-5567

『年金友の会』親睦旅行のお知らせ

JA年金友の会では、会員相互の親睦を図るため親睦旅行を行います。温泉と山海会席料理を堪能し、皆さんで楽しい時間を過ごしましょう。



日時 11月21日(木)～22日(金)
 場所 源蔵の湯 鳴子観光ホテル
 会費 15,800円(税込)
 申込締め切り 10月10日(木)
 参加資格 JA年金友の会会員(会員以外の参加申し込みは、年金予約または指定替手続きにより参加可能)

お問い合わせ・お申し込み JA各支店・出張所

香味野菜の代表「ニンニク」

文責 J A 宮農振興課 千葉 行雄

ニンニクは、焼肉のタレをはじめ、各種の肉料理やカレー、パスタ、餃子等の中華料理、白菜漬、キムチ、あるいはカツオのたたきの薬味など数多くの料理の香味や隠し味として広く使われている最もポピュラーな香辛料といっても過言ではないでしょう。

ニンニクは、肥沃で排水が良く土層の深い畑が理想ですが、条件が合わない場合は畑の中でも排水の良い場所を選び、酸性土壌では生育が劣るので炭カルなどの石灰肥料で酸性改良し、平方メートルあたり堆肥3キ配合肥料100キを全面散布し土によく混ぜてください。

追肥は、融雪後の3月下旬、肥大期前の4月下旬に追肥用配合肥料をそれぞれ平方メートルあたり40キずつ、無マルチ栽培では作条に、マルチ栽培ではマルチの上から全面に施用します。

わが国には中国を経て8世紀頃には伝わっていたと見られ、禅宗での「葷酒山門に入るを許さず」の言葉のように仏門の僧侶の間ではニラやネギなどとともに強壯作用を警戒して食することが禁じられていました。「大和本草」巻之五の蔬菜類では、「悪臭甚だしくも効能が多いので人家に欠くべからざるもの」と評価されており、単なる香辛料ではなく薬効も期待して古くから栽培されていたことがうかがわれます。

種球は、無病で大球の正常な6片球のものを選びます。自家採取球はウイルスに感染していることがあるので、できれば購入種球を用意してください。

トウ立ちを放置すると球の肥大が悪くなるので、トウは早めに摘み取ってください。



こしえる母さんの

大地の恵み de ワッフルコーン



一関市舞川 千葉 祝子さん



- 材料
□小麦粉 300g
□タンサン 23g
□牛乳 200ml
□酢 100ml
□サラダ油 大さじ1
□蜂蜜 大さじ3
□砂糖 250g
□卵 2個
□クルミ・ゴマ 適量

がんづき

- ①小麦粉とタンサンを振るいに2回かける
②ボウルに牛乳、酢、サラダ油、砂糖、蜂蜜、卵を入れて混ぜ、①を加え泡だて器で全体がなじむまで混ぜる
③蒸し器でお湯を沸騰させ、蒸し釜にクッキングシートを敷き②を流し込み、クルミとゴマを散らす。蓋をして強火で30分、中火で30分蒸す

【一口メモ】

蒸し時間が長いと仕上がりの色が濃くなります。強火と中火での蒸し時間を20分~30分内で調整し、好みの色合いに仕上げてください。



5個おまかせ 450円(税込)

KOZENJI cafe

住所 平泉町平泉字樋渡 50-2
電話 0191-46-3066
営業時間 10:00~18:00(4月~10月)
10:30~17:00(11月~3月)
定休日 月曜日



(お店から一言)

14年前に販売車で販売を始め、3年後の平成20年に現在の店舗をオープンしました。狐禅寺の畑で無農薬栽培した数種類の野菜や果物を使ったジェラートは、甘さひかえめで素材本来の味が味わえます。ブルーベリーを主に、エダマメやカボチャなどで作ったジェラート14種類が常時食べられます。地元産の小麦粉で作るワッフルコーンは、店内で焼き上げたりパリパリとした食感。5個おまかせ(=写真)は、たくさんの種類を食べたい人や初めてのお客様に人気です。土日は道の駅平泉で販売車での販売もしています。安心安全なジェラートをぜひ味わっていただければと思います。



かんたんRecipe

鶏肉ときのこのんにく炒め



豆知識 ニンニクには、疲労回復効果や強い抗酸化作用があり、がん予防の可能性が一番高い野菜とされています。ただし、生で食べる場合の摂取量は1日1片くらいまでです。

- ①一口大に切った鶏もも肉をビニール袋に入れ、A、片栗粉の順に加えて揉み込む。キノコはいしづきをとって食べやすい大きさに分け、ニンニク2片は千切りにする
②中火で熱したフライパンにオリーブオイルを入れ、①の鶏肉を皮目から焼き、両面にこんがり焼き目が付いたら酢を加え、蓋をしてそのまま弱火で3分程蒸し焼きにして皿に取る
③フライパンに残った脂をキッチンペーパーで拭き取り、バターとニンニクを入れて中火にかけ、バターが茶色く色づいてきたらキノコを加え水分を飛ばすように炒める
④キノコに火が通ったら②を加えて炒め、塩コショウで味を調える。仕上げにパセリのみじん切りを散らす

- (材料)
鶏もも肉 250g
ニンニクすりおろし 30g
塩コショウ 小さじ1/2
ニンニク 2片
キノコ(エリンギ、しめじ他) 250g
片栗粉 大さじ1
塩コショウ 少々
酢 大さじ2
オリーブオイル 少々
バター 20g
パセリ 適量



野菜ソムリエプロ 木村 千恵美さん



クロスワード◎パズル

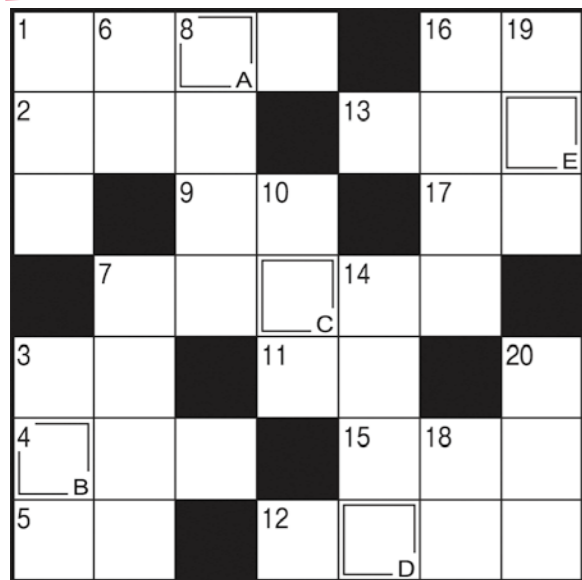

クイズ

二重マスの文字をA～Eの順に並べてできる言葉は何でしょうか？

皆さんの声
お届けします!

- ☑ 毎日暑い日が続きますね。体調に注意して乗りきりましょう!!
東山町 Nさん(50代)
- ☑ 花泉支店も新しくなり店内も明るく、利用しやすくなったと思います。
花泉町 Oさん(40代)
- ☑ この夏はあまりの暑さに汗だくで痩せる思いのはずが…食欲が落ちません(笑)
大東町 Hさん(60代)

タテのカギ

- テレビのリモコンにはたくさん付いています
- なだらかな——が続く丘陵地
- 合唱部が練習するもの
- 耳かきと共に行方不明になりやすいそうです
- 今からこれじゃ、——が心配だなあ
- 仲人から紹介を受けて、伴侶候補と会います
- 宴会でグラスをみんなで掲げて……
- 相撲の勝敗を記録した——表
- ゴホゴホゴホ
- 価格が高くなること
- 煮物などに使う、アルコールを含む調味料

ヨコのカギ

- 9月1日は——の日。非常持ち出し袋や避難経路を確認しましょう
- 高知の名物料理、カツオの——
- 皮膚の表面にある細かな模様。——の細かい肌
- 食器を拭く布です
- いがに守られた実がなります
- 晴れた十五夜にはとても明るい
- 矢を射る道具
- 陽の反対語
- 国や地方自治体に納めます
- 首都はモスクワ。大きな国です
- 肉料理に添えたり、刻んでスープに浮かべたりする香草
- 傘にも凧(たこ)にもあります
- バラの茎にある突起

郵便はがきの裏に次の①～③をご記入の上ご応募ください。

- クイズの答え
- 身近な話題や本誌へ一言
- あなたの住所、氏名、年齢

〒021-0027 一関市竹山町7-1
JAいわて平泉 総合企画課 まで

ご応募はFAX(21-0242)、Eメールでも受け付けます。
Eメールアドレス kosheru@ja-iwatehiraizumi.or.jp

締切日 令和元年9月25日(水)(当日消印有効)

皆さまからのご応募お待ちしております。

正解者の中から
10名の方に
図書カード
(500円券)を
プレゼントします。

▼8月号の答え



8月号の答えは
「きもだめし」でした。
当選者は次の方々です。



- 菊地 誠 子さん(平泉町)
- 阿部 立さん(巖手町)
- 山田 明 子さん(藤沢町)
- 吉田 咲さん(東山町)
- 千葉 ひろ子さん(室根町)
- 藤森 ヒロ子さん(大東町)
- 伊藤 博 秀さん(花泉町)
- 千葉 イク子さん(東山町)
- 佐藤 伶さん(舞川)
- 佐藤 栄 子さん(赤荻)

※ご応募いただいた個人情報、当選者へのプレゼント発送に利用させていただきます。またお寄せいただいた身近な話題は「皆さんの声、お届けします!」コーナーに掲載させていただきます。



笑顔でコミュニケーションを

千厩町千厩 小野寺 柚月さん 21歳



千厩町のマリアージュに勤めて今年で3年目になります。やっと仕事のペースがつかめ余裕が持てるようになってきたなと感じています。各種宴会やウェディングプランナーなど業務が多岐にわたり、先輩に教えてもらいながら仕事を覚えてきました。経験を重ねるごとに、お客様に合わせたプランの提案などができるようになり、仕事がさらに楽しくなってきました。結婚式では、お客様の一生に一度の日を大切に、その瞬間をより良いものにするためにお手伝いをしていきたいですし、結婚式の魅力を伝えていければと思っています。

映画鑑賞が好きで、休日はDVDを借りて一度に10本くらい見ます。その日の気分に合わせて見る映画を決めています。アニメの「ドラゴンボール」や「こちら葛飾区亀有公園前派出所」がお気に入りです。

子どもたちからプレゼントされた北海道旅行にて(平成20年)



いつまでも夫婦円満で

夫婦 二人三脚 NO.66

大東町猿沢 菅原 昭一さん(64)
きく子さん(58)



菅原昭一さんご夫妻は、昭和58年に結婚されました。現在は、昭一さんの祖父の代から受け継がれている葉タバコや水稲栽培を行っています。葉タバコの栽培にも今は慣れ楽しく働いているものの、「栽培を手伝い始めた当初は、葉タバコを吊るす作業が大変だった」ときくさんは当時を振り返ります。葉タバコを栽培する農家が減ってきている中であつても、「やる気のある農家が一緒にあって、切磋琢磨しながら生産をしていきたい」と前を見据え力を込める昭一さん。
温泉巡りが夫婦の共通の趣味。「事あるごと温泉に通っているんですよ。これが元気の源」と顔を見合わせ笑顔のお二人です。

☑ 「もぐもぐ!」はいつも参考になり、作ってみたい意欲が湧きます。ありがとう…。
巖手町 Sさん(60代)

☑ 稲の穂も出揃い、天候不順で心配された生育状況も回復しました。あとは台風が来ないことを願うばかりです。
花泉町 Kさん(60代)

☑ 暑いですが毎朝1万歩の散歩、苦しくもあり楽しくもありです。
大東町 Mさん(80代)

☑ 猫の額ほどの畑でキュウリが大豊作。ご近所へ野菜外交として配り喜ばれています。
室根町 Oさん(80代)

もももん!

まんが:じっく



第65話 ブドウ・ナシ・モモがそろえば♪

広報誌

KOSHERU

こしえる

2019

No.67

主人公の岩井耕太君は、現在地元の小学校に通う男の子。将来新聞記者になるため、地元の農畜産物の魅力について、勉強中です。農業にはまだまだ知られていないことがたくさん！今月は秋風亭小梨が登場。実りの秋を迎え、旬のおいしい果物が食べられる季節♡楽しみ方も広がりますね♪

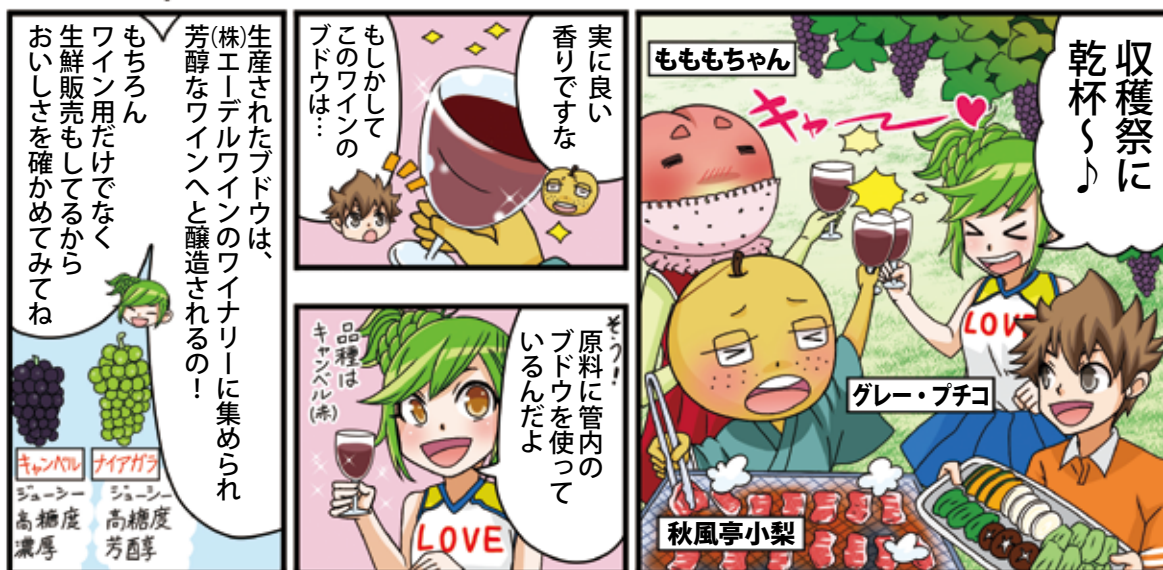

※(株)エーデルワインは岩手県産ブドウで作るワイナリーで、県内のブドウ産地と提携しています

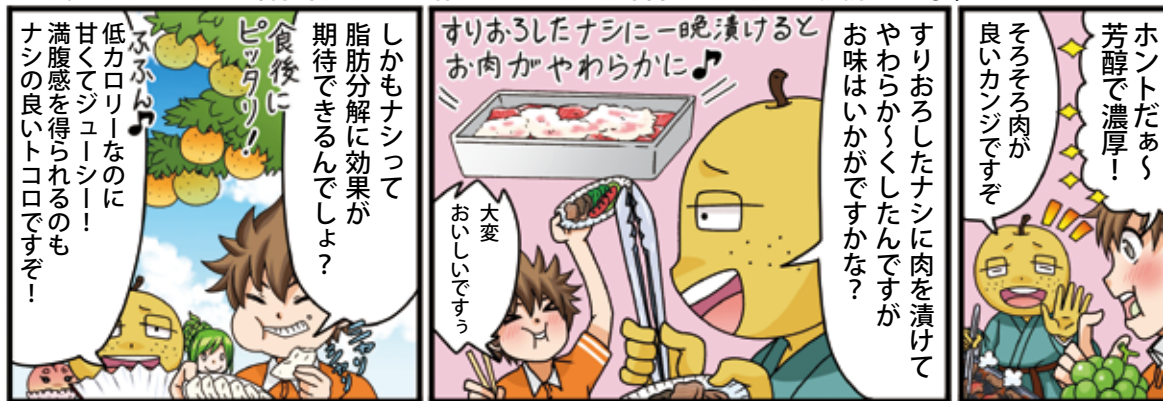

編集後記

▽二十四節気の一つ、白露も過ぎ秋の気配が感じられるようになりました。秋は○○の秋といわれることが多い季節ですね。私はもちろん「食欲の秋」。JA西部園芸センターでは8月下旬からリンゴの早生品種とナシの選果が始まりました。果物の他、今年の米の出来も気になります。JA管内の秋の味覚を思う存分いただくとともに、夏の間休んでいたランニングを再開し「スポーツの秋」も楽しみたいと思います。(浅利)

▽梅雨明け後の7月下旬からの連日の猛暑。この夏はあせもに悩まされました。汗を小まめに拭くも追いつかず、夕方には首や腕などがかゆく市販の薬を1本使い切ってしまった。暑さの後の雨、雑草は勢いよく伸びて草刈り作業にも汗をかきました。意外と厄介なのがクズフジです。秋の七草の一つで生薬の葛根として解熱薬にもなり、くず粉にもなりますが道路や畑に伸びて這い巡り草を覆い尽くします。刈り取るには結構苦労しました。(及川)

